

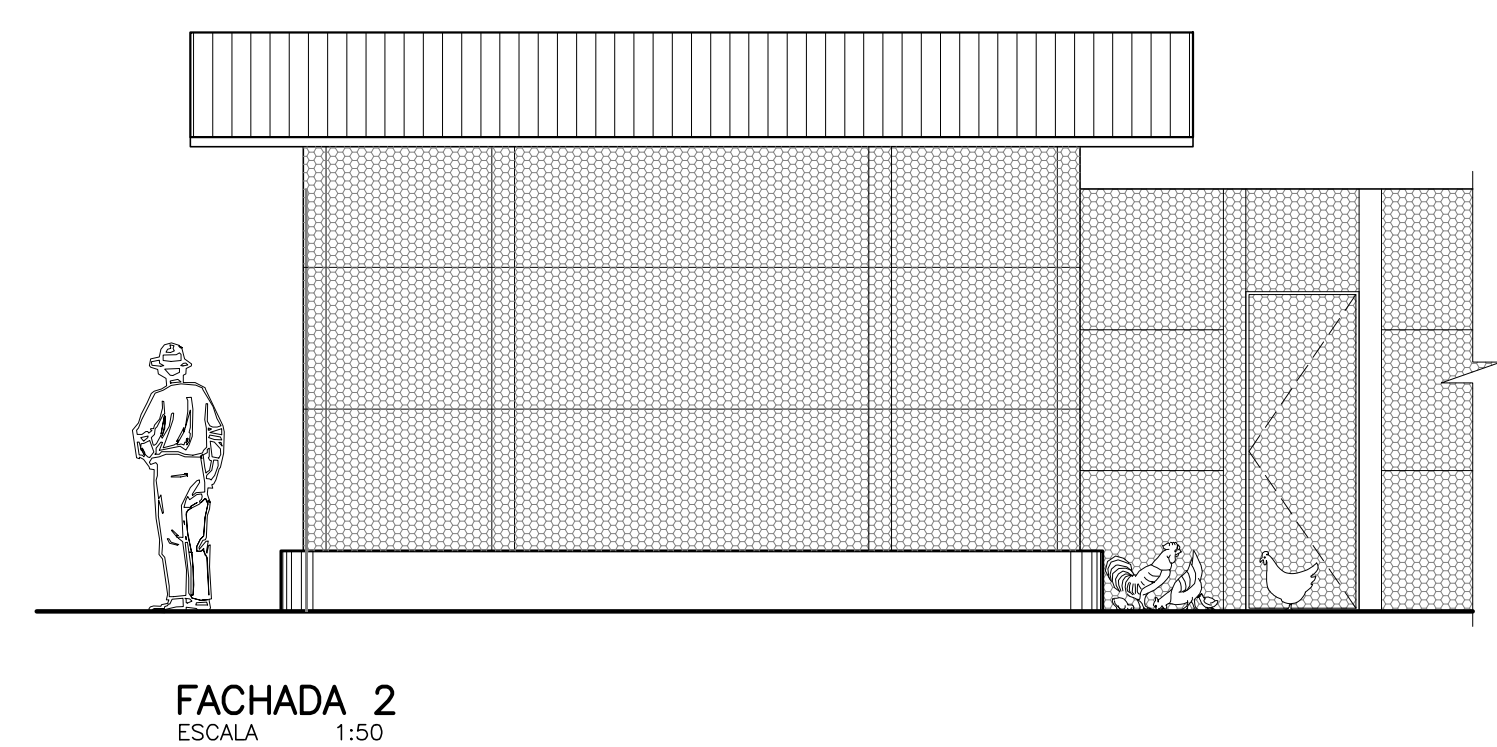

GALINHEIRO MODELO GALPÃO 40 A 80 AVES

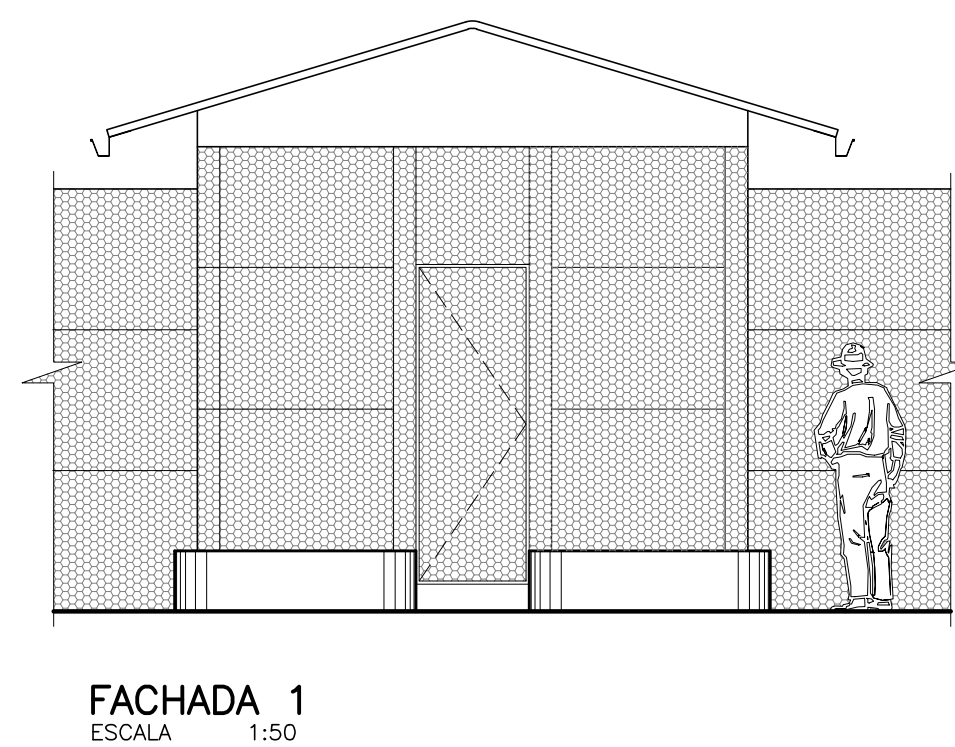
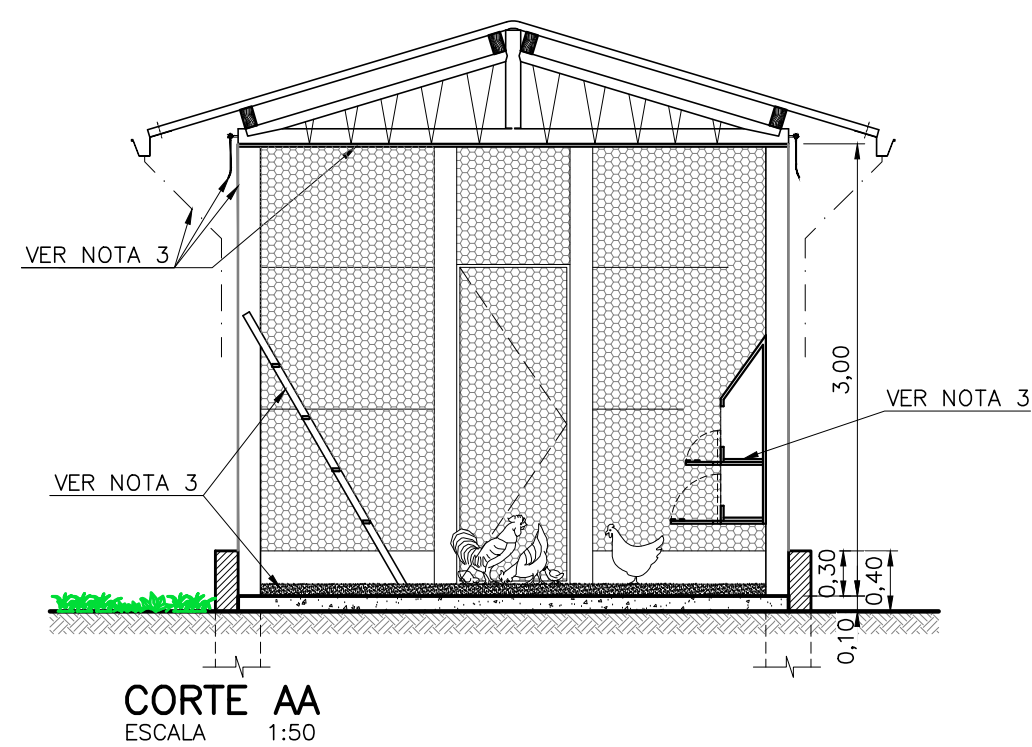
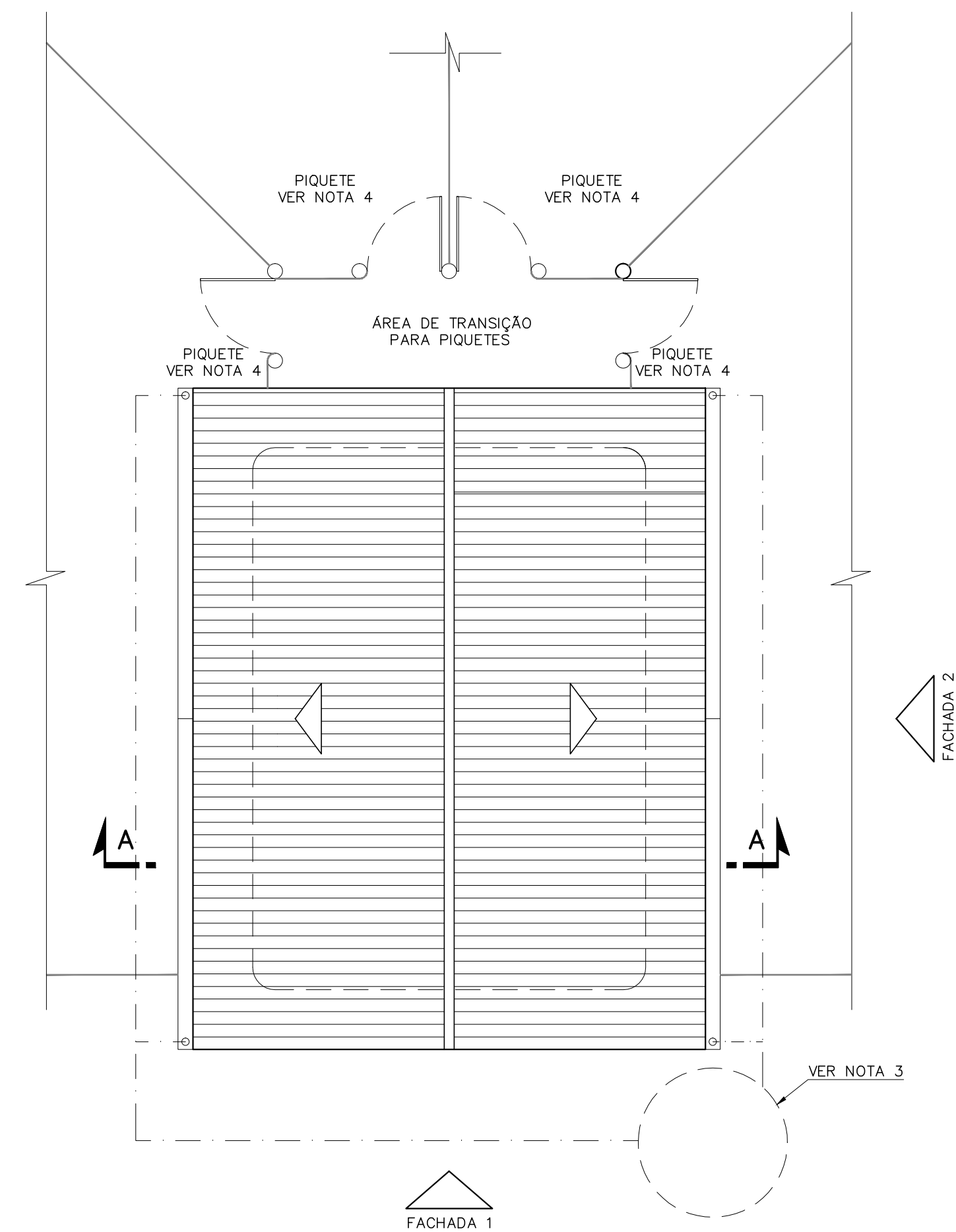
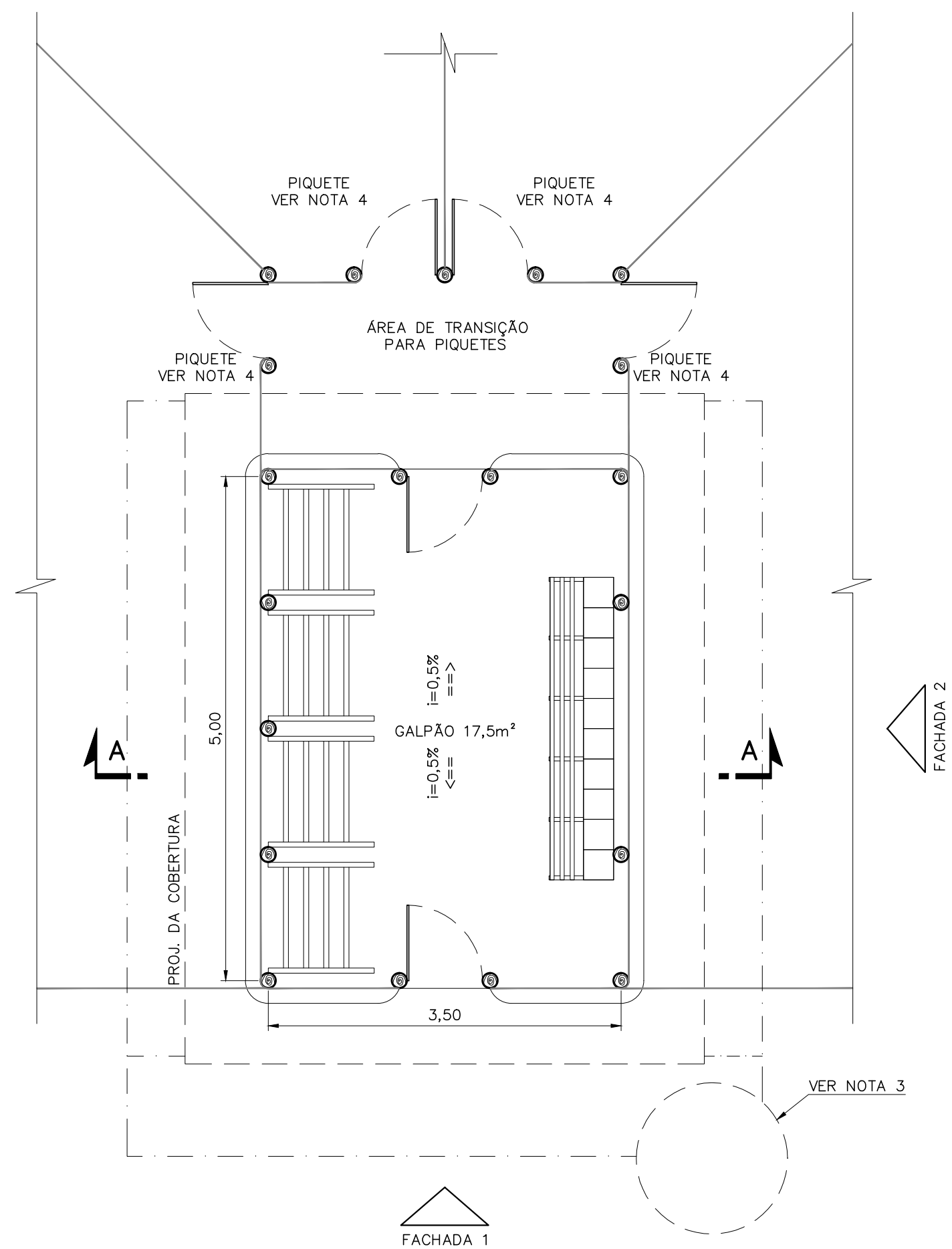
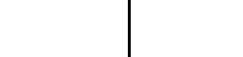

NOTAS		DOCUMENTOS DE REFERÊNCIA															
1 – O MODELO CONSIDERA DE 40 A 80 AVES. 2 – O ENTORNO, ACESSIBILIDADE, NÍVEIS, ORIENTAÇÃO SOLAR, EDIFICAÇÕES EXISTENTES QUE SERÃO DEMOLIDAS E/OU APROVEITADAS, E OUTRAS BENFEITORIAS NA PROPRIEDADE SERÃO APRESENTADOS NO PROJETO DETALHADO. 3 – VER NO PROJETO DETALHADO: - DETALHAMENTO DA CAMA DE FRANGO COM ESPESSURA DE 5 A 10cm; - ESTUDO DO APROVEITAMENTO DE ÁGUA PLUVIAL; - FIXAÇÃO DO FORRO DE PVC, DA TELA DE FECHAMENTO E DA LONA DE PROTEÇÃO PARA O INVERNO; - DETALHAMENTO DE NINHOS E PULEIRO. 4 – VER ÁREA DISPONÍVEL NA PROPRIEDADE ONDE SERÁ IMPLANTADA O PROJETO.		- INSTALAÇÕES PARA GADO DE LEITE - CARTILHAS DA EMBRAPA - DOCUMENTOS ACADÊMICOS								PROJETO		SE 17002					
										FUNDAÇÃO RENOVA							
										SOCIOECONÔMICO 01 – PROGRAMA 17 – RETOMADA ATIVIDADES AGROPECUÁRIAS MARIANA							
										PROJ. CONCEITUAL P/ A CONSTR. DE BENFEITORIAS EM PROP. R. (PASEA'S/PRA'S)-ETAPA 1-SE17002							
										DESENHO – ARQUITETURA E URBANISMO							
				GALINHEIRO DE 40 A 80 AVES – PLANTAS, CORTE E FACHADAS													
				REVISÕES						ESCALA		Nº CONTRATADA		Nº FUNDAÇÃO RENOVA		REVISÃO	
				T.E. TIPO DE EMISSÃO						INDICADA		P.011701-17002-1-AR-DE-026		N030600-A-100096		01	
				(A) PRELIMINAR (B) PARA APROVAÇÃO													
				(C) PARA CONHECIMENTO (D) PARA COTAÇÃO													
				(E) PARA CONSTRUÇÃO (F) CONFORME COMPRADO													
				(G) CONFORME CONSTRUÍDO (H) CANCELADO													